



Club Alpino Italiano
Sezione di San Benedetto del Tronto
www.caisanbenedettodeltronto.it



Parco Nazionale della Majella Grotta di San Giovanni da Deontra



DATA ESCURSIONE: Domenica 02 Giugno 2019

ORA PARTENZA: ore 6,30

RITROVO: **ore 6.15** parcheggio c/o area "Tonic" (lato est della rotatoria all'ingresso sud di SBT)

IMPEGNO LUNGHEZZA 14 km
FISICO: DISLIVELLO COMPLESSIVO 900 m

DIFFICOLTA' TECNICA: E

DURATA: 6,30 h ore circa

ACCOMPAGNATORI: Bernabei Fabrizio 331 2226239
Merlonghi Bruno 339 6848475

L'Eremo di San Giovanni all'Orfento è sicuramente uno dei più suggestivi d'Abruzzo. La sua collocazione al di sopra di una grotta, interamente incastonato in una parete rocciosa della Valle dell'Orfento nel cuore della Majella, lo rende ancora più affascinante. San Giovanni all'Orfento può essere definito l'eremo più amato da Pietro da Morrone, l'eremita divenuto famoso nel XIII secolo come Celestino V, il Papa del Gran Rifiuto. Pietro vi dimorò per diversi anni insieme a due discepoli poiché in quel luogo la natura ed il silenzio erano grandi e attraverso di essi poteva sentirsi più vicino a Dio. Visitare oggi l'Eremo di San Giovanni è un'esperienza indimenticabile, non solo per la bellezza dei panorami che circondano l'escursionista durante il cammino, ma anche e soprattutto per la particolarità dell'entrata nell'eremo, possibile solamente strisciando con la pancia a terra per uno stretto passaggio sospeso nella roccia a qualche metro da terra.

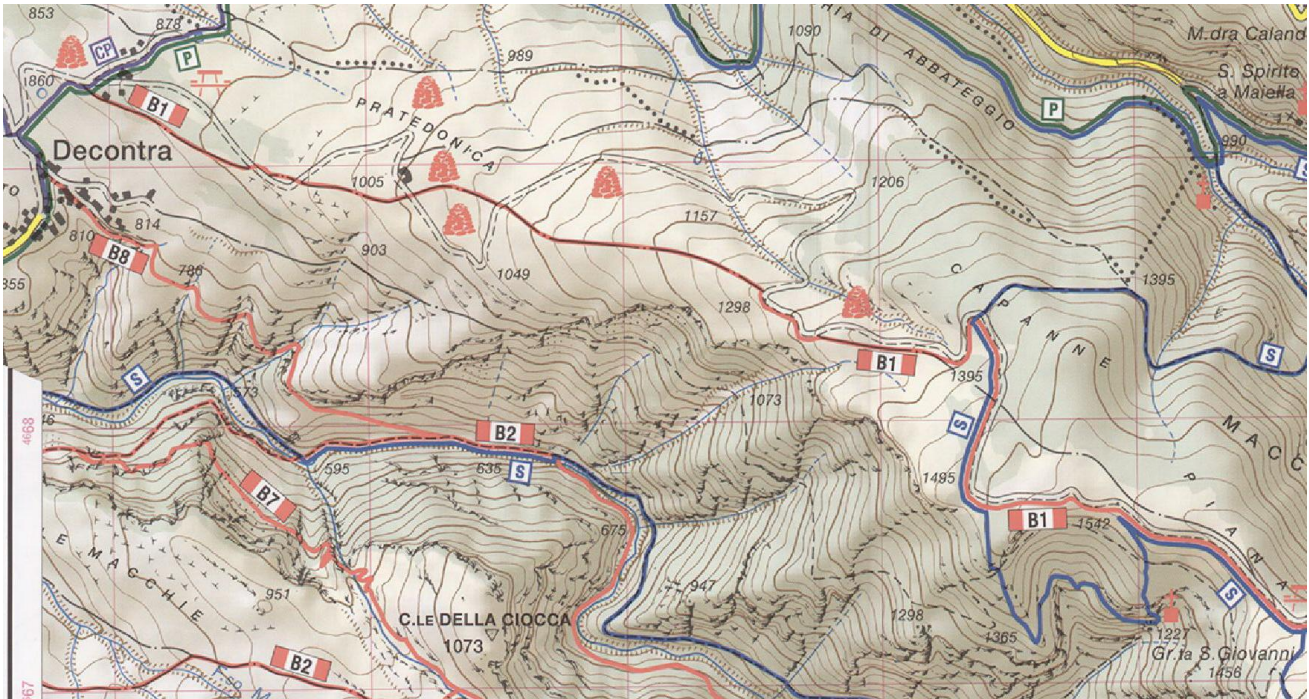

Percorso

Da Deontra 810 m, frazione di Caramanico Terme, costeggiando la strada forestale per il sentiero B1, si raggiunge la località Pianagrande 1536 m, da cui un sentierino S (Sentieri dello Spirito) affacciato sulla valle dell'Orfento conduce alla Grotta di S. Giovanni 1227 m; un sentiero parallelo risale a Pianagrande, da cui si rientra a Deontra.

**Percorrendo il sentiero S per l'Eremo di S. Giovanni si attraverseranno 2 brevi tratti esposti.
Non sarà consentito l'accesso all'Eremo.**

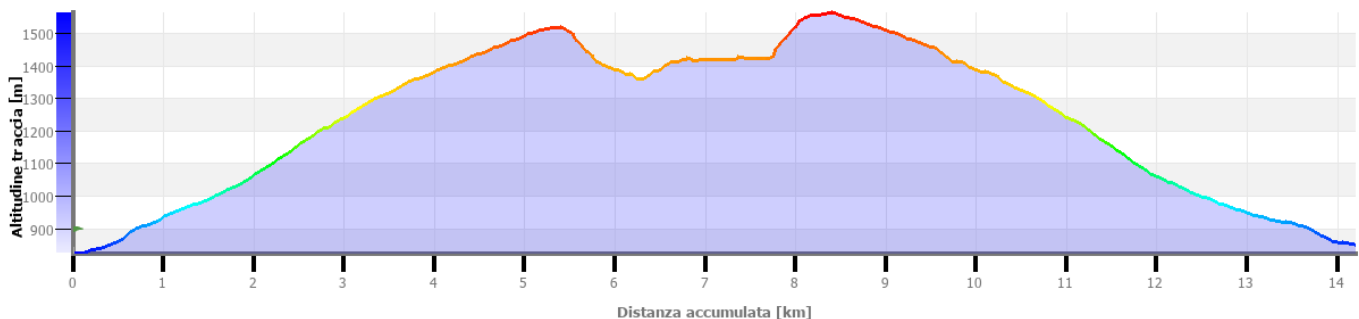

Per partecipare all'escursione bisogna essere in buone condizioni fisiche e attrezzati per un'escursione classificata **E**, e cioè scarponi da trekking, giacca a vento, bastoncini, pile, guanti, berretto e occhiali da sole, acqua e viveri secondo necessità, cambio completo da lasciare in auto. L'iscrizione si effettua preferibilmente presso la sede CAI di S. Benedetto del Tronto il venerdì dalle 21.30 alle 23.00 (per i non soci è richiesta l'iscrizione in sede), oppure contattando direttamente gli accompagnatori, il costo dell'iscrizione è di 4 euro per i soci CAI e di 13 euro per i non soci.

L'attività escursionistica è un'attività che presenta dei rischi e chi la pratica se ne assume la piena responsabilità; le Scuole e le Commissioni del CAI adottano tutte le misure precauzionali affinché nei vari ambienti si operi con il maggior grado di sicurezza possibile, ma comunque il rischio è sempre presente e mai azzerabile.