



Club Alpino
Italiano

20
23

Programma annuale Sezione
SAN BENEDETTO DEL TRONTO

Facciamo anche sci di fondo!

Piano del Voltigno

Parco nazionale del Gran Sasso e Monti della Laga – comune di Villa Celiera (PE)

Sabato 11 febbraio 2023



| | |
|------------------------------------|--|
| DATA ESCURSIONE: | sabato 11 febbraio 2023 |
| ORARIO PARTENZA: | ore 7.15 Parcheggio Tonic, Porto D'Ascoli |
| RITROVO: | ore 9:15 chalet Voltigno – Villa Celiera (PE) |
| LUNGHEZZA: | 7 km circa |
| DISLIVELLO COMPLESSIVO: | 400 m |
| DIFFICOLTA' TECNICA: | livello base (verde/blu) - adatto a principianti |
| DURATA: | 4 ore circa (soste escluse) |
| ACCOMPAGNATORI: | <ul style="list-style-type: none">• Marzia Palestini (tel. 347 4090872 – marzia.palestini@gmail.com)• M. Chiara Spina (tel. 393 0770831 – spinachiara@libero.it) |

L'ambiente

La Riserva naturale Voltigno e Valle d'Angri è stata un'area protetta situata nei comuni di Brittoli, Civitella Casanova, Carpineto della Nora, Farindola, Montebello di Bertona, Villa Celiera, Ofena e Villa Santa Lucia degli Abruzzi, tra le province di Pescara e L'Aquila. La riserva occupava una superficie di 5172 ettari ed era stata istituita nel 1989. Essa è stata abrogata nel 1999 perché ricadente nel parco nazionale del Gran Sasso e Monti della Laga.

È un piccolo altipiano solo se paragonato al limitrofo altopiano di Campo Imperatore che è separato da quest'ultimo dall'altura del Monte Meta e dai monti vicini. L'altopiano carsico del Voltigno è privo di vegetazione arborea, nelle stagioni calde è un'ampia e pittoresca area pascoliva con doline e laghetti stagionali; il più importante è il Lago Sfondo che mantiene l'acqua per tutto l'anno. All'interno di questi eco-sistemi la qualità della biodiversità è apprezzabile anche dai meno esperti. In particolare si registra la presenza stabile del Lupo appenninico, Volpe rossa, Gatto selvatico, Martora, Cervo, Capriolo, Cinghiale, Arvicola dei boschi, Lepre, Riccio, Talpa, Pipistrello, Picchio e diverse specie di rapaci tra cui il Falco lanario, il Gheppio, la Poiana, l'Allocco, il Barbagianni ed il Gufo.

Il centro fondo Voltigno

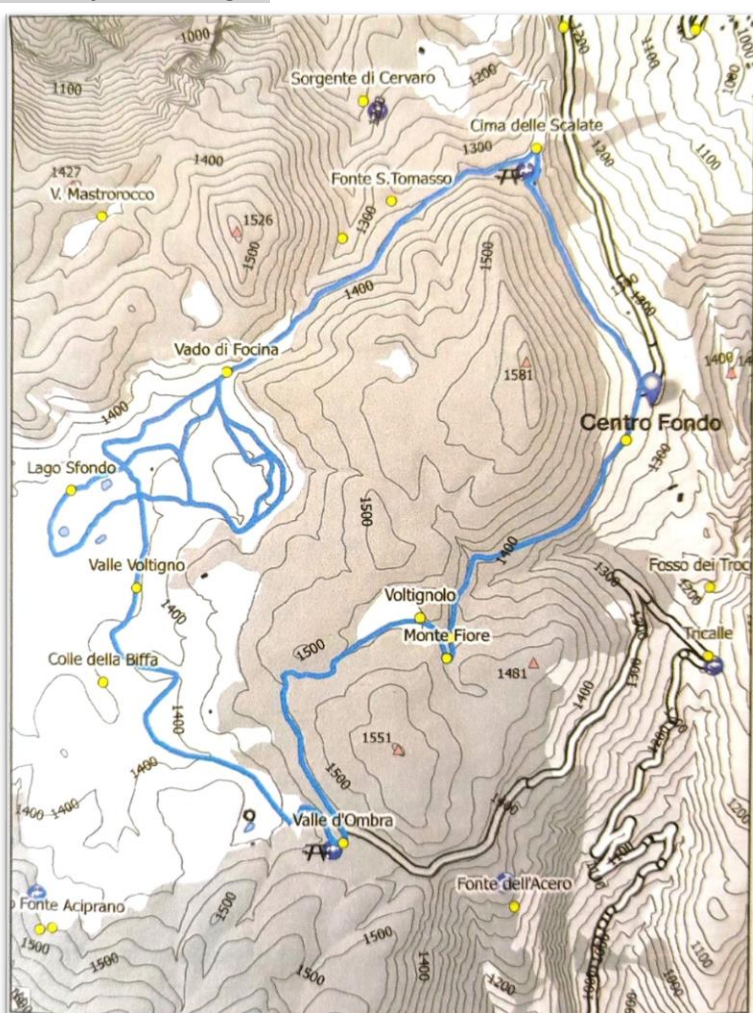

È gestito dallo sci club Villa Celiera, facilmente raggiungibile percorrendo la statale che da Villa Celiera sale verso l'altopiano.

Il punto di partenza è lo chalet Voltigno (1350 m), in località Pantane, dove è possibile noleggiare l'attrezzatura da sci fondo completa. Da qui partono due piste: una giunge a Vado di Focina, all'imbocco nord della piana; l'altra percorre la strada che conduce in località Valle d'Ombra, passando per il Voltignolo, imbocco sud della piana.

Noleggio sci di fondo:

Presso lo Chalet Il Voltigno è possibile noleggiare l'attrezzatura completa da sci di fondo (sci, scarpe, bastoncini) al costo di Euro 10,00 a persona al giorno.

Chi avesse bisogno del noleggio è pregato di comunicarlo agli accompagnatori entro venerdì 10 febbraio, ore 14:00.

Quota di partecipazione:

- Gratuita per i soci CAI
- **Solo per i NON SOCI occorre** versare la quota di € 11,55 per il rimborso delle spese assicurative e possibilmente presentarsi in sede **VENERDÌ 10 febbraio, dalle ore 21:00 alle 22:00-**

Norme di Partecipazione

Per partecipare all'escursione bisogna essere in buone condizioni fisiche e attrezzati per una sci-escursione su pista da fondo classificata, e cioè attrezzatura da sci di fondo o fondo escursionismo, pantaloni invernali, giacca a vento, bastoncini, pile, guanti, cappello e occhiali da sole, acqua e viveri secondo necessità, cambio completo da lasciare in auto.



Per l'iscrizione è OBBLIGATORIA la prenotazione,

che va effettuata comunicando nome, cognome e recapito telefonico agli accompagnatori

entro VENERDI' 10 febbraio, ore 14:00

tramite Telegram, SMS, e-mail (marzia.palestini@gmail.com) o telefonicamente.

L'attività escursionistica è un'attività che presenta dei rischi e chi la pratica se ne assume la piena responsabilità.

Le Scuole e le Commissioni del CAI adottano tutte le misure precauzionali affinché nei vari ambienti si operi con il maggior grado di sicurezza possibile, ma comunque il rischio è sempre presente e mai azzerabile.